

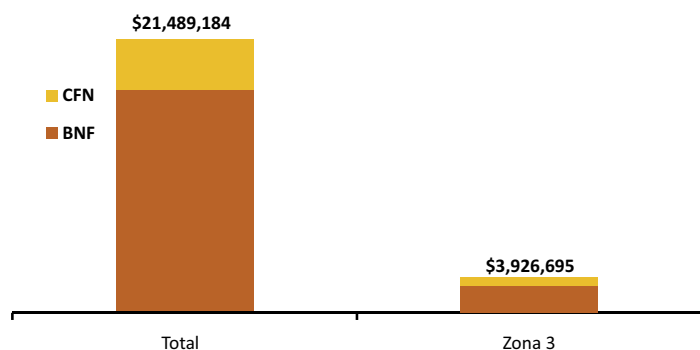

Crédito Zonal

El Sistema Financiero Público-SFPU colocó USD 21.5 millones a nivel nacional para desarrollar actividades del sector agropecuario y pesca, de donde USD 3.9 millones se destinaron a la Zona Administrativa No. 3, comprendida por las provincias de Chimborazo, Cotopaxi, Pastaza y Tungurahua; de esta última cantidad, el Banco Nacional de Fomento-BNF contribuyó con el 62%, mientras que la Corporación Financiera Nacional-CFN aportó el 38% de capital para el fomento de proyectos agroproductivos.

ZONA 3: CRÉDITO PÚBLICO PARA EL SECTOR AGROPECUARIO Y PESCA
ESTRUCTURA DE PARTICIPACIÓN - FEBRERO/2016



Fuente: BNF - CFN

Del total del crédito financiado por el BNF a nivel nacional, la Zona 3 participó con el 14%, valor superior en dos puntos al mes anterior; mientras que de lo concedido por la CFN participó con el 32% del capital para inversión.

Se recibió del Sistema Financiero Público USD 3,926,695 aumentando en un 47% con respecto a enero, en tanto que comparado con febrero del año anterior se presentó una reducción del 13%. Por parte del número de beneficiarios la cantidad aumentó un 8%.

En la gestión del Sistema Financiero Público, en el caso del BNF, el 55% de los préstamos tuvieron una tasa de interés del 11%.

ZONA 3: CRÉDITO PÚBLICO PARA EL SECTOR AGROPECUARIO Y PESCA

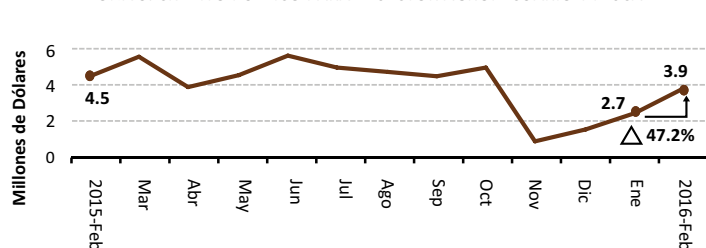

Fuente: BNF - CFN

Crédito Provincial

Al comparar el periodo enero-febrero, Cotopaxi tuvo un aumento en el crédito del 85%, al pasar de USD 1,305,232 a USD 2,414,529, debido a que en el cantón Latacunga se brindó crédito para la producción de madera por parte de la CFN, además se financió a la ganadería de carne por parte del BNF en Sigchos.

Chimborazo presentó un aumento en el monto de crédito al pasar de USD 999,439 a USD 1,194,466; lo que dio una variación mensual de 20%. Durante este periodo los cantones Chunchi y Cumandá tuvieron un incremento en el crédito en el rubro de ganado porcino, por parte de la BNF, además en Alausí se financió a la ganadería de leche.

ZONA 3. CRÉDITO AGROPECUARIO PROVINCIAL

Año 2016	VALOR ^{1/} (DÓLARES)		
PROVINCIA	Enero (t-1)	Febrero (t)	Δ (t/t-1)
Cotopaxi	1,305,232	2,414,529	84.99%
Chimborazo	999,439	1,194,466	19.51%
Tungurahua	339,332	230,969	-31.93%
Pastaza	23,162	86,731	274.45%
SISTEMA FINANCIERO PÚBLICO	2,667,164	3,926,695	47.22%

Año 2015	OPERACIONES ^{1/} (NÚMERO)		
PROVINCIA	Enero (t-1)	Febrero (t)	Δ (t/t-1)
Cotopaxi	298	374	25.50%
Chimborazo	655	677	3.36%
Tungurahua	223	217	-2.69%
Pastaza	8	16	100.00%
SISTEMA FINANCIERO PÚBLICO	1,184	1,284	8.45%

^{1/} Sumatoria de BNF y CFN

Fuente: Banco Nacional de Fomento-BNF, Corporación Financiera Nacional-CFN (cifras sujetas a revisión)

La participación de Cotopaxi en el crédito zonal fue del 62% en el monto, aumentando en casi 13 puntos al mes anterior; y del 29% en el número de operaciones. La contribución de Chimborazo fue del 30% en el valor, siendo menor en siete puntos a lo registrado en enero; y del 53% en el número de beneficiarios para este mes.

ZONA 3: CRÉDITO PÚBLICO PARA EL SECTOR AGROPECUARIO Y PESCA
ESTRUCTURA DE PARTICIPACIÓN

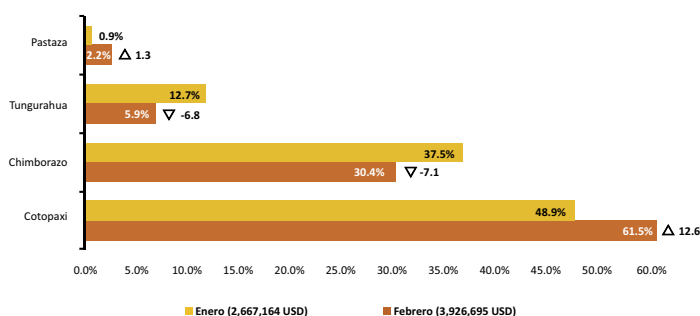

Fuente: BNF-CFN

Crédito Cantonal

Durante el período enero-febrero, los cantones que más incrementaron la recepción del crédito fueron: Latacunga, que aumentó más de siete veces, al subir de USD 246,549 a USD 1,722,221 debido al financiamiento recibido para la producción de madera por parte de la CFN. En segundo lugar se ubicó Alausí, que presentó un cambio de USD 178 mil a USD 313 mil, con una variación del 76% ; valores que fueron invertidos en la compra de ganado de leche, según indica el BNF.

Los cantones que registraron variaciones negativas, figuraron: Salcedo, con una disminución mensual de USD 499,891 (-90%), por la reducción del crédito para la explotación y reproducción de pollos por parte de la CFN. A continuación, Ambato pasó de USD 220,945 a USD 96,372 (-56%), según la CFN el descenso se dio en flores.

Otros cantones que ascendieron o descendieron (tabla adjunta) durante el período mensual, registraron una variación positiva en el orden de USD 16,836; significando un aumento del 25%.

La participación de Latacunga en la distribución del crédito fue del 44%, presentando un aumento de treinta y cinco puntos con relación a enero; mientras que la participación del cantón Riobamba fue del 8%.

ZONA 3. CRÉDITO AGROPECUARIO CANTONAL

Año 2016	VALOR ^{2/} (DÓLARES)			
CANTÓN	Enero (t-1)	Febrero (t)	Var. ^{3/}	Part. ^{4/}
Los que más ascendieron ▲				
Latacunga	246,549	1,722,221	1,475,672	71.2%
Alausí	178,437	313,685	135,247	6.52%
Colta	72,412	193,888	121,476	5.86%
Chunchi	38,799	128,291	89,492	4.32%
La Maná	39,782	115,863	76,081	3.67%
Riobamba	227,457	294,656	67,199	3.24%
Pastaza	15,581	58,731	43,150	2.08%
Pelileo	26,914	50,527	23,613	1.14%
Pangua	130,820	152,381	21,561	1.04%
Pujilí	67,946	87,403	19,457	0.94%
Subtotal	1,044,696	3,117,646	2,072,950	100%
Los que más descendieron ▼				
Salcedo	558,835	58,944	-499,891	(-58.0%)
Ambato	220,945	96,372	-124,572	(-14.5%)
Guano	139,411	43,724	-95,687	(-11.1%)
Guamote	237,853	174,403	-63,450	(-7.36%)
Penipe	54,162	8,581	-45,581	(-5.29%)
Cumanda	37,448	28,524	-8,924	(-1.04%)
Baños	24,581	16,743	-7,838	(-0.91%)
Chambo	11,136	4,067	-7,069	(-0.82%)
Patate	5,229	581	-4,648	(-0.54%)
Mocha	4,011	0	-4,011	(-0.47%)
Subtotal	1,293,610	431,938	-861,671	-100%
Sigchos ^{5/}	256,653	257,719	1,066	
Saquisilí ^{5/}	4,648	19,998	15,351	
Mera ^{5/}	0	15,000	15,000	
Otros cantones ^{6/}	67,558	84,393	16,836	
SISTEMA FINANCIERO PÚBLICO	2,667,164	3,926,695	1,259,531	

^{2/} Sumatoria de las dos instituciones públicas

^{3/} Variación absoluta

^{4/} Participación de la variación del cantón frente al subtotal de cada grupo

^{5/} Conforme al peso en el crédito del mes actual (t)

^{6/} Otros cantones que ascendieron y descendieron

Fuente: Banco Nacional de Fomento, Corporación Financiera Nacional

Crédito Actividad

A nivel de rubro, en el mismo periodo investigado, entre los que más ascendieron estuvieron: forestal y fibras, incrementó su financiamiento en USD 1,509,257, siendo Latacunga el principal cantón que se benefició con este capital por parte de la CFN. Ganado bovino presentó un aumento mensual de USD 228,035; situación que se dio para ganado de carne por parte del BNF, en los cantones Sigchos y Pastaza.

Los rubros que más descendieron en el mismo período, figuraron: avicultura, con un descenso de USD 483,486, ocurrido principalmente en Salcedo. A continuación se ubicó rosas y otras flores, con una reducción de USD 100,581, dado principalmente en el cantón Ambato.

En este mes, el BNF fomentó la producción de tilapia (USD 10,000) en el cantón Santa Clara de la provincia de Pastaza.

El crédito para otras actividades que ascendieron o descendieron (tabla adjunta), durante el lapso mensual manifestó un aumento de USD 2,598; en otras palabras, un variación del 20%.

La ganadería bovina alcanzó una participación del 39%, inferior a la cuantía obtenida en el mes anterior; además, forestal y fibras registró un aporte del 38% en febrero.

ZONA 3. CRÉDITO AGROPECUARIO ACTIVIDAD

Año 2016	VALOR ^{7/} (DÓLARES)			
RUBRO	Enero (t-1)	Febrero (t)	Var. ^{8/}	Part. ^{9/}
Los que más ascendieron ▲				
Forestal y fibras	1,743	1,511,000	1,509,257	79.4%
Ganado bovino	1,296,198	1,524,232	228,035	12.0%
Ganado porcino	95,306	153,154	57,847	3.04%
Ganado ovino	54,041	85,287	31,246	1.64%
Cebolla blanca y/o colorada	6,391	30,839	24,448	1.29%
Palma africana	0	15,000	15,000	0.79%
Papa	29,791	43,306	13,515	0.71%
Pesca y/o acuicultura	0	10,581	10,581	0.56%
Cacao	2,324	7,575	5,251	0.28%
Orito	0	5,000	5,000	0.26%
Subtotal	1,485,793	3,385,973	1,900,180	100%
Los que más descendieron ▼				
Avicultura	511,981	28,496	-483,486	(-75.3%)
Rosas y otras flores	100,581	0	-100,581	(-15.7%)
Tomate de árbol	16,596	2,324	-14,273	(-2.22%)
Fresa y/o frutilla	18,000	4,581	-13,419	(-2.09%)
Plátano	15,000	7,000	-8,000	(-1.25%)
Chocho	12,381	5,162	-7,219	(-1.12%)
Naranjilla	14,581	7,581	-7,000	(-1.09%)
Naranja	6,500	2,500	-4,000	(-0.62%)
Mora	8,486	5,324	-3,162	(-0.49%)
Fréjol	2,905	1,743	-1,162	(-0.18%)
Subtotal	707,011	64,710	-642,301	-100%
Otros servicios ^{10/11/}	378,430	375,115	-3,315	
Maquinaria agrícola ^{11/}	40,970	44,044	3,074	
Otros cultivos ^{11/}	41,748	41,043	-705	
Otras actividades ^{12/}	13,212	15,810	2,598	
SISTEMA FINANCIERO PÚBLICO	2,667,164	3,926,695	1,259,531	

^{7/} Sumatoria de las dos instituciones públicas

^{8/} Variación absoluta

^{9/} Participación de la variación del rubro frente al subtotal de cada grupo

^{10/} Para BNF: Movilización de Productos y Mejoras Territoriales. Para CFN: Actividades de Servicio Agropecuario

^{11/} Conforme al peso en el crédito del mes actual (t)

^{12/} Otros rubros que ascendieron y descendieron

Fuente: Banco Nacional de Fomento, Corporación Financiera Nacional