

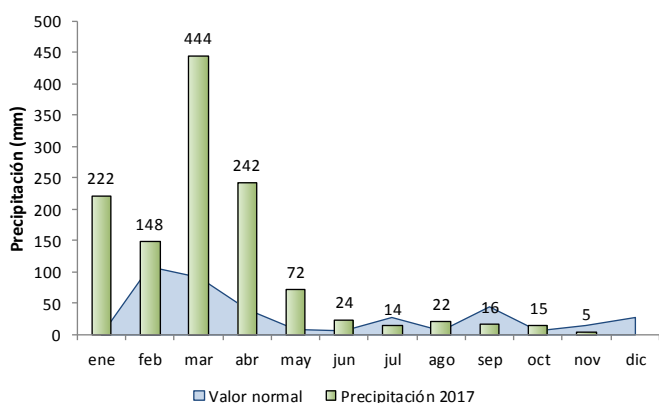

CLIMA PROMEDIO PROVINCIAL

El Oro

La precipitación promedio se registró en 4.9 mm, al cotejar con el comportamiento normal, presentó un descenso del 69%. Similar conducta se observó al comparar con el mes anterior, puesto que registró una disminución del 66%. Adicionalmente, la temperatura promedio del mes fue de 23.8 °C, confrontada, con el pasado mes presentó una merma del 2.5%.



La baja en lluvias y temperatura durante el mes de análisis, provocó que la producción disminuya en el sector bananero, ya que no permitió el desarrollo de la fruta por tercer mes consecutivo, puesto que la fruta demoró mas tiempo en obtener el grado para la exportación, generando una disminución en la oferta, lo que incidió que el precio spot aumente.

Sin embargo, el comportamiento de la temperatura favorece a la producción de leche en el trópico, puesto que bajó el stress térmico del ganado; pero, la disminución de las precipitaciones ocasionó el lento desarrollo de los pastos, principal alimento para los rumiantes.

Loja

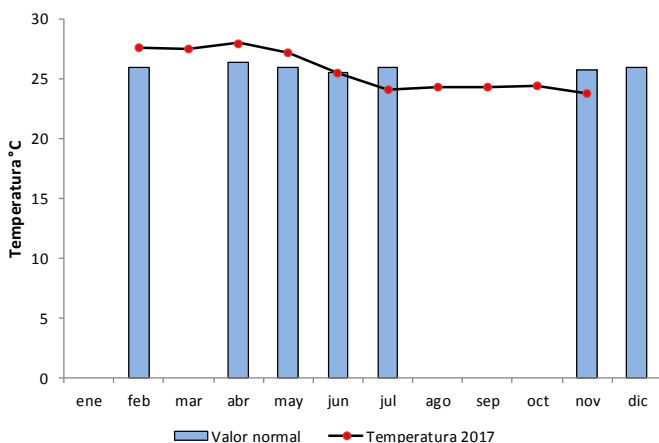

En esta provincia, se presentó un aumento del 47% en las lluvias, al pasar de 53.3 mm a 78.3 mm. Situación diferente, se mostró al compararla con el valor normal, el cual registró un descenso del 25%.

Para analizar de manera detallada el clima en la provincia de Loja, se ha dividido en los cantones de Loja y el Valle de Catamayo.

En la zona del Valle de Catamayo, se registró una precipitación de 5 mm, al cotejarla con el valor normal, bajo un 79%. Situación similar presentó con relación al mes anterior, pues decreció 69%.

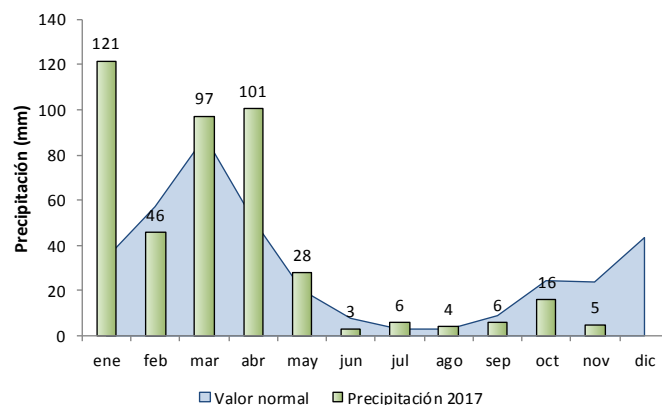

La temperatura promedio, se registró en 24.4 °C, por segundo mes consecutivo, sin embargo, al compararla con el valor normal, bajó 1%.

La disminución en precipitación fue desfavorable para el desarrollo de las actividades agrícolas del cultivo de caña de azúcar, puesto que ocasionó que aumenten las horas de riego artificial.

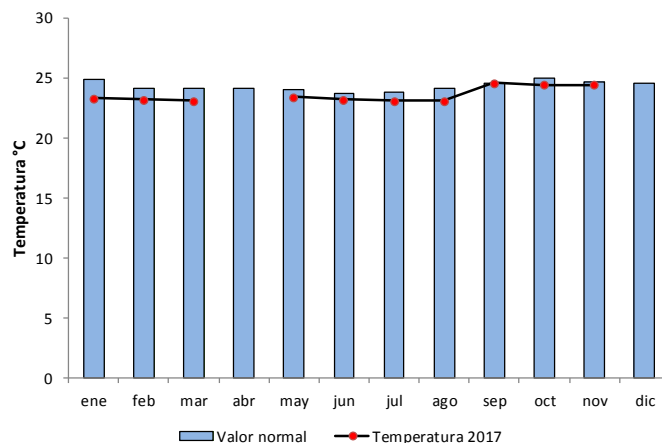

Precipitación y Temperatura Zona 7

La precipitación en el cantón Loja se registró 73.3 mm, al cotejar con el comportamiento normal, aumentó 4%. Diferente comportamiento mostró al comparar con la precipitación del mes anterior, puesto que descendió 19%. Además, la temperatura promedio fue de 17.6°C, con relación al mes anterior presentó un descenso del 3%.

Las condiciones climáticas durante el mes tuvieron un impacto positivo en la parroquia Chuquiribamba del cantón Loja, puesto que el ascenso de la temperatura, provocó que los cultivos de papa y hortalizas desarrollen favorablemente.

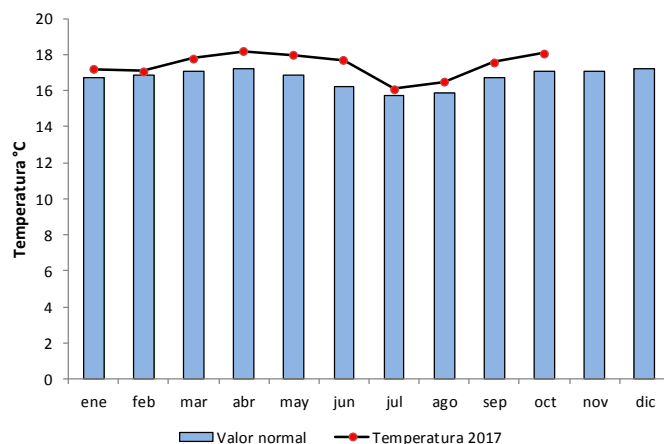
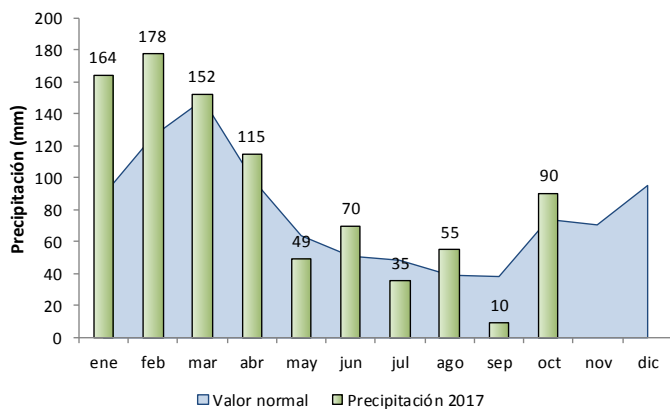

CLIMA A NIVEL ZONAL

PRECIPITACIÓN (mm)

Zonas /Provincias	2016.Nov. (t-12)	2017.Oct. (t)	2017.Nov. (t)	Pre. Acum. (2016)	Pre. Acum. (2017)	$\Delta_{t/t-12}$	$\Delta_{t/t-1}$
El Oro	6.2	14.5	4.9	740.6	1,223.6	-21.0%	-66.2%
Santa Rosa	6.2	14.5	4.9	740.6	1,223.6	-21.0%	-66.2%
Loja	48.8	53.3	78.3	558.2	712.0	60.5%	47.0%
Loja	29.2	90.3	73.3	808.6	990.9	151.0%	-18.8%
La Toma Catamayo	19.6	16.2	5.0	307.7	433.1	-74.5%	-69.1%

TEMPERATURA (°C)

Zonas /Provincias	2016.Nov. (t-12)	2017.Oct. (t)	2017.Nov. (t)	$\Delta_{t/t-12}$	$\Delta_{t/t-1}$
El Oro	24.8	24.4	23.8	-4.2%	-2.5%
Santa Rosa	24.8	24.4	23.8	-4.2%	-2.5%
Loja	21.2	21.3	21.0	-1.0%	-1.2%
Loja	17.7	18.1	17.6	-0.6%	-2.8%
La Toma Catamayo	24.7	24.4	24.4	-1.2%	0.0%

Nota: Los promedios provinciales presentados en las tablas y gráficos son referenciales, para un dato más exacto considerar la información de la estación más cercana.

Fuente de información: INAMHI. Elaborado por: CGSIN