



Análisis Nacional

El índice de precios de los productos de consumo nacional reflejada en el IPP-N presentó un valor de 107.68, disminuyendo 2% respecto al mes anterior. Esta variación se debe principalmente a la caída de los precios de arroz en 5% y de maíz duro en 3%. El comportamiento de los precios de estos cultivos es por el inicio de las cosechas en las provincias de Guayas y Los Ríos, siendo los principales productores.

híbrida por su estacionalidad se encuentra en plena cosecha en las provincias de Zamora Chinchipe y Pastaza.

Análisis Zonal

La tendencia nacional para el mes de septiembre es a la baja en cuanto a los precios de los productos de consumo nacional. Sin embargo, en esta Zona se observó un comportamiento diferente, al registrar una disminución en sus precios en dos productos (naranja y pollo en pie). Sin embargo, en dos productos (cebolla y maíz) reportaron una conducta diferente, al presentar un incremento. Además, cuatro productos monitoreados no presentaron variación alguna (arroz, plátano, leche y huevo mediano).

Productos zonales que influyen en la tendencia mensual zonal del IPP nacional. La naranja híbrida registró una reducción del 54%, generado por la oferta disponible en la zona de producción, debido a la finalización de la estación invernal, pues los productores aprovechan para cosechar la mayor cantidad de fruta, provocando el exceso de oferta y por ende la baja en el precio.

Principales productos con tendencia a la baja. El pollo en pie presentó una disminución del 10%, provocado por el aumento de la oferta por parte de los productores avícolas, ya que concordó la finalización del proceso productivo del pollo de engorde en el mes de septiembre.

Principales productos zonales con tendencia al alza. La cebolla colorada aumentó 17%, provocado por la finalización de las cosechas. Además el maíz duro seco presentó 7% más que el precio del mes anterior, originado por la disminución de la producción, provocado por el declive de las cosechas de invierno en la zona de producción de la provincia de Loja. Asimismo, el precio del cacao fino de aroma reportó un aumento del 2%, ocasionado por la disminución de la producción por las cosechas que se encuentran terminando para este año.

ÍNDICE DE PRECIOS AL PRODUCTOR

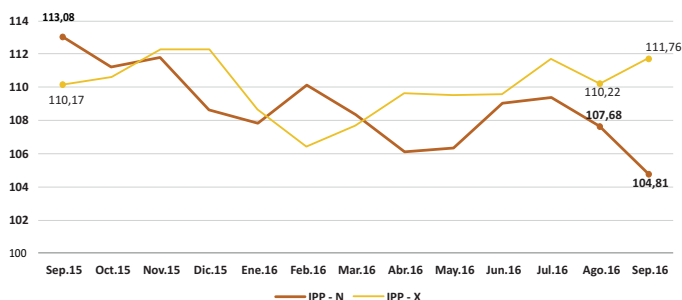

En cuanto a los productos nacionales de exportación, el comportamiento del Índice IPP-X fue de 111.76, presentando un incremento de 1%. Esta variación se debe principalmente a que el precio de la palma de aceite aumentó 4%, comportamiento que se dio por el crecimiento internacional del precio del aceite de palma.

Los productos de consumo nacional que presentaron un mayor descenso en su precio respecto al mes anterior fueron: cebolla perla (73%), naranja híbrida (42%) y cebolla colorada (36%). La disminución del precio de la cebolla colorada y cebolla perla fue a causa de una mayor oferta del producto al ser época de cosecha en las provincias de Loja, Tungurahua, Carchi, Azuay y Santa Elena. Mientras que, la naranja

ANÁLISIS ZONAL MACRO

Tipo de Productos	Productos	Precios Mensuales				Precios Promedio Enero - Septiembre		
		2015. Septiembre	2016. Agosto	2016. Septiembre	VAR. 1	2015	2016	VAR. 2
CONSUMO NACIONAL	Arroz Pilado Seco y Limpio (Saca Aprox. 100 lb) ^{1/}	41,98	38,80	38,80	0,00%	40,42	39,26	-2,87%
	Cebolla Colorada Seca y Limpia (Malla Aprox. 100 lb)	-	7,87	9,20	16,90%	28,47	9,50	-66,63%
	Maíz Duro Seco (qq) ^{2/}	14,50	14,56	15,50	6,46%	17,60	15,62	-11,25%
	Naranja Híbrida (Bulto Aprox. 100 lb)	30,01	51,67	24,00	-53,55%	28,80	33,11	14,97%
	Plátano Dominicano (Racimo Aprox. 40 lb)	4,44	5,70	5,70	0,00%	4,40	5,62	27,73%
	Leche Cruda (l)	0,52	0,50	0,50	0,00%	0,50	0,50	0,00%
	Pollo en Pie (lb)	0,75	0,88	0,79	-10,23%	0,83	0,81	-2,41%
DE EXPORTACIÓN	Huevo Mediano (Cubeta de 30 Huevos)	2,30	2,30	2,30	0,00%	2,30	2,29	-0,43%
	Banano (Caja Aprox. 43 lb)	6,55	6,10	6,10	0,00%	6,55	6,10	-6,87%
	Banano Spot (Caja Aprox. 43 lb)	3,75	5,81	5,33	-8,26%	5,25	6,37	21,33%
	Cacao CCN51 Almendra Seca (qq)	115,00	-	-	-	108,02	97,58	-9,66%
	Cacao Fino de Aroma Almendra Seca (qq)	94,21	98,52	100,00	1,50%	102,88	92,33	-10,25%
	Café Oro (qq)	-	119,78	118,70	-0,90%	-	119,82	-

1/ Arroz con 20% de humedad y 5% de impurezas, 2/ Maíz con 13% de humedad y 1% de impurezas.

Alarma Verde: Si la variación es mayor o igual a 10%. **Alarma Roja:** Si la variación es menor o igual a 10%. **VAR.1:** Variación entre el mes de agosto y septiembre 2016. **VAR.2:** Variación entre el período enero- septiembre 2015 y 2016. *Acumulado hasta septiembre 2015.

Fuente: MAGAP - CGSIN.

ANÁLISIS ZONAL PROVINCIAL

Tipo de Productos	Productos	Precios Mensuales								
		El Oro			Loja			Zamora Chinchipe		
		Ago	Sep	Var.	Ago	Sep	Var.	Ago	Sep	Var.
CONSUMO NACIONAL	Arroz Pilado Seco y Limpio (Saca Aprox. 100 lb) ^{1/}	37,27	37,27	0,00%	41,00	41,00	0,00%	-	-	-
	Cebolla Colorada Húmeda y Sucia (Malla Aprox. 100 lb)	-	-	-	7,87	9,20	16,90%	-	-	-
	Maíz Duro Seco (qq) ^{2/}	-	-	-	14,56	15,50	6,46%	-	-	-
	Naranja Híbrida (Bulto Aprox. 125 lb)	-	-	-	-	-	-	51,67	24,00	-53,55%
	Plátano Dominic (Racimo Aprox. 40 lb)	-	-	-	-	-	-	5,70	5,70	0,00%
	Leche Cruda (l)	0,52	0,52	0,00%	0,45	0,45	0,00%	0,49	0,49	0,00%
	Pollo en Pie (lb)	0,88	0,79	-10,23%	-	-	-	-	-	-
DE EXPORTACIÓN	Huevo Mediano (Cubeta de 30 Huevos)	2,30	2,30	0,00%	-	-	-	-	-	-
	Banano (Caja Aprox. 43 lb)	6,10	6,10	0,00%	-	-	-	-	-	-
	Banano Spot (Caja Aprox. 43 lb)	5,81	5,33	-8,26%	-	-	-	-	-	-
	Cacao CCN51 Almendra Seca (qq)	125,00	-	-	-	-	-	-	-	-
	Cacao Fino de Aroma Almendra Seca (qq)	-	-	-	-	-	-	98,52	100,00	1,50%
	Café Oro (qq)	123,57	121,50	-1,68%	116,00	116,00	0,00%	-	-	-

Productos Agrícolas de Consumo Nacional

En El Oro se registró una reducción en el precio en uno de los cuatro productos monitoreados en la provincia. Siendo el pollo en pie, el cual disminuyó 10%, provocado por el aumento de la oferta por parte de los productores avícolas, ya que concordó la finalización del proceso productivo del pollo de engorde en el mes de septiembre.

En Loja se observó un aumento en el precio en dos de los cuatro productos monitoreados. Siendo la cebolla colorada, la cual presentó un incremento del 17%, ocasionado por la finalización de las cosechas. Además, el maíz duro seco presentó 7% más que el precio del mes anterior, originado por la disminución de la producción, provocado por el declive de las cosechas de invierno en la zona de producción de la provincia de Loja.

En Zamora Chinchipe se reportó una disminución en el precio del producto monitoreado. Siendo la naranja híbrida, la cual registró una reducción del 54%, generado por la oferta disponible en la zona de producción, debido a la finalización de la estación invernal, pues

los productores aprovechan para cosechar la mayor cantidad de fruta, provocando el exceso de oferta y por ende la baja en el precio.

Productos Agrícolas de Exportación

En El Oro se presentó una disminución en el precio en dos de los tres productos monitoreados. Siendo el precio Spot de banano, el cual registró un descenso del 8%, debido a la reducción de la demanda a nivel internacional. Además, el café oro bajó en 2%, a causa del incremento de la oferta, ocasionado por el pico de la cosecha.

En Zamora Chinchipe se registró un aumento en el precio del cacao fino de aroma, el cual presentó un incremento del 2%, ocasionado por la disminución de la producción, ocasionado por las cosechas que se encuentran terminando para este año.

^{1/} Arroz con 20% de humedad y 5% de impurezas, ^{2/} Maíz con 13% de humedad y 1% de impurezas.