

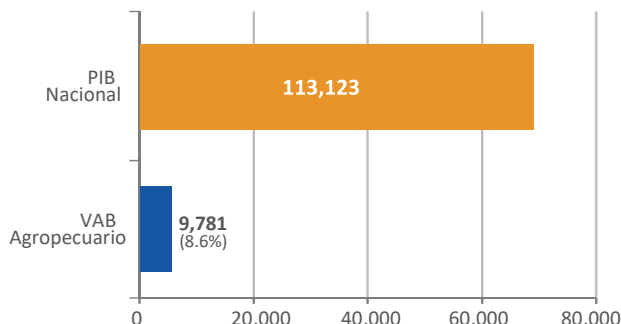

## 1 Variables Macroeconómicas

Participación del Sector Agropecuario en la Economía Nacional, 2024  
(precios corrientes, 2018=100)  
(millones USD)



VAB Agropecuario Trimestral  
(precios constantes, USD millones, 2018=100)

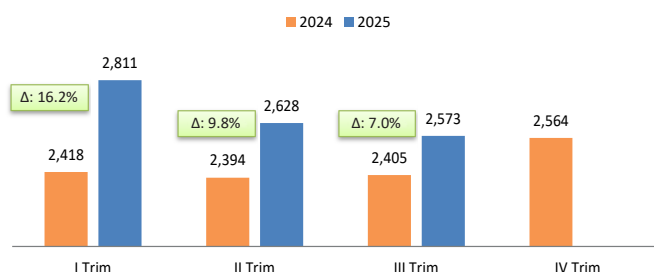

Participación de la Manufactura de productos alimenticios  
en las Actividades Industriales, 2023  
(millones USD)

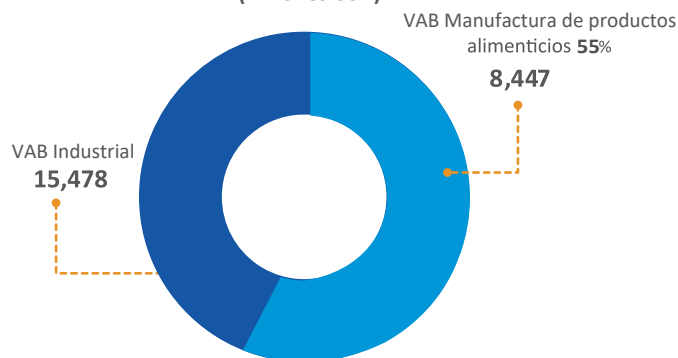

PIB Real (millones USD 2018)	2023	2024	Part. 2024	Variación
VAB Agropecuario	9,572	9,781	8.6 %	2.2 %
PIB Nacional	115,434	113,123		-2.0 %

PIB Nominal (millones USD)	2023	2024	Part. 2024
VAB Agropecuario	9,686	11,814	9.5 %
PIB Nacional	121,147	124,676	

Fuente: Banco Central del Ecuador -BCE  
Nota: Cifras 2023 provisionales

Nota: Los valores de la agricultura y agroindustria contienen actividades de acuicultura y pesca

## 2 Previsiones Macroeconómicas

Tasas de variación anual (2018=100)

Actividades	2025
Agricultura, ganadería y silvicultura	4.1 %
Pesca y acuicultura	1.1 %
Manufactura de productos alimenticios	1.7 %
PIB	2.8 %

Fuente: Banco Central del Ecuador-BCE  
Nota: Cifras provisionales

## 3 Uso de la Tierra

Uso de la tierra (ha)	2014	2024	Variación	Participación 2024
* Cultivos Permanentes	1,417,104	1,345,642	▼ -5 %	11 %
** Cultivos Transitorios	876,498	733,771	▼ -16 %	6 %
Descanso	93,574	195,633	▲ 109 %	2 %
Pastos cultivados	2,559,447	2,242,612	▼ -1 %	19 %
Pastos naturales	828,333	521,436	▼ -37 %	4 %
Páramos	499,258	318,108	▼ -36 %	3 %
Montes y Bosques	5,758,859	5,943,231	▲ 3 %	49 %
Otros usos	468,180	755,077	▲ 61 %	6 %
Total	12,201,254	12,055,510	-1%	100 %

Fuente: Instituto Nacional de Estadísticas y Censos-INEC

\* Cultivos permanentes: Banano, cacao, café, caña de azúcar, maracuyá, naranja, palma africana, plátano, tomate de árbol, otros permanentes

\*\* Cultivos transitorios: Arroz, arveja, brócoli, cebada, cebolla blanca, fréjol, haba, maíz duro, maíz suave, papa, quinoa, soya, tomate riñón, trigo, yuca, otros transitorios

## 4 Superficie, producción y rendimiento

### 1 Superficie y Producción Agrícola



Año	Superficie Sembrada (ha)	Producción (t)
2014	2,544,001	23,658,957
2024	2,244,949	23,574,403
Variación	▼ -12 %	-0.4 %

ha = Hectárea; t = Toneladas

Fuente: Ministerio de Agricultura, Ganadería y Pesca-MAGP/Subsecretaría de Información y Fomento de Comercialización Agropecuaria-SIFCA, Instituto Nacional de Estadísticas y Censos-INEC

Nota: Los valores de superficie sembrada/plantada y producción corresponden a cultivos permanentes y transitorios publicados por el INEC(ESPAC)

### 2 Principales cultivos, 2024

Cultivo	Superficie (ha)	Producción (t)	Rendimiento (t/ha)
Cacao (almendra seca)	612,112	428,456	0.79
Maíz Duro Seco (grano seco)	280,359	1,715,387	6.29
Arroz (en cáscara)	312,460	1,743,528	5.61
Palma Africana (fruta fresca)	202,225	2,651,973	16.87
Banano (fruta fresca)	180,965	7,558,208	42.99
Plátano (fruta fresca)	153,662	1,083,683	8.06
Caña de Azúcar para Azúcar (tallo fresco)	90,408	6,378,739	83.54
Maíz Suave Seco (grano seco)	52,331	69,567	1.47
Fréjol seco (grano seco)	25,368	17,860	0.78
Café (grano oro)	23,402	6,530	0.35

Fuente: Ministerio de Agricultura, Ganadería y Pesca-MAGP/Subsecretaría de Información y Fomento de Comercialización Agropecuaria-SIFCA, Instituto Nacional de Estadísticas y Censos-INEC

Nota: Los productos seleccionados representan el 89% de la superficie nacional sembrada con cultivos permanentes y transitorios.

5 Comercio Exterior

Período	Comercio Total (USD millones)								
	Exportaciones FOB			Importaciones CIF			Balanza Comercial		
	Total	Petroleras	No Petroleras	Total	Petroleras	No Petroleras	Total	Petroleras	No Petroleras
2023	31,126	8,952	22,175	30,902	7,165	23,736	225	1,786	-1,561
2024	34,421	9,572	24,849	29,491	7,035	22,456	4,930	2,537	2,392
2024 (Ene-Nov)	31,229	8,864	22,365	26,801	6,354	20,448	4,428	2,511	1,917
2025 (Ene-Nov)	33,914	7,184	26,730	29,679	6,387	23,292	4,235	797	3,438
Variación (2024-2025)	▲ 9%	▼ -19%	▲ 20%	▲ 11%	▲ 1%	▲ 14%			

Período	Exportaciones FOB	Importaciones CIF	Balanza Comercial
2023	8,383	4,517	3,866
2024	11,024	4,195	6,829
2024 (Ene-Nov)	9,725	3,845	5,879
2025 (Ene-Nov)	11,722	4,181	7,541
Variación (2024-2025)	▲ 21%	▲ 9%	▲ 28%

Aporte Comercio Agropecuario en el Comercio Total (%)

Período	Exportaciones FOB	Importaciones CIF
2023	26.9%	14.6%
2024	32.0%	14.2%
2024 (Ene-Nov)	31.1%	14.3%
2025 (Ene-Nov)	34.6%	14.1%

Aporte Comercio Agropecuario en el Comercio No Petrolero (%)

Período	Exportaciones FOB	Importaciones CIF
2023	37.8%	19.0%
2024	44.4%	18.7%
2024 (Ene-Nov)	43.5%	18.8%
2025 (Ene-Nov)	43.9%	17.9%

Fuente: Banco Central del Ecuador-BCE

Principales Productos de Exportación	2024 (Ene-Nov) (Millones USD FOB)	2025 (Ene-Nov) (Millones USD FOB)	Valor FOB	
			Variación (%)	Participación en Total 2025
Banano	3,214	3,567	▲ 11%	30%
Rosas	697	721	▲ 3%	6%
Cacao en grano	2,788	3,813	▲ 37%	33%
Madera en bruto y elaborados	542	616	▲ 14%	5%
Aceite de palma crudo y refinado	125	138	▲ 10%	1%
Otras flores y capullos frescos o secos	228	227	▼ 0%	2%
Café sin tostar y tostado, café soluble y preparaciones a base de café	130	134	▲ 4%	1%
Brócoli	191	2,282	▲ 17%	2%
Otros	1,810	1,796	▲ 26%	19%
Total Exportaciones Agropecuarias	9,725	11,722	▲ 21%	

Principales Productos de Importación	2024 (Ene-Nov) (Millones USD CIF)	2025 (Ene-Nov) (Millones USD CIF)	Valor CIF	
			Variación (%)	Participación en Total 2025
Pasta de madera y papel o cartón	385	410	▲ 7%	10%
Torta de soya	808	770	▼ -5%	18%
Látex, caucho natural y sintético en forma primaria y, elaborados	339	362	▲ 7%	9%
Trigo	450	583	▲ 29%	14%
Aceite de soya crudo y refinado	91	127	▲ 39%	3%
Preparaciones compuestas para elaborar bebidas	87	98	▲ 14%	2%
Preparaciones para alimentación infantil	48	47	▼ -2%	1%
Semilla de varios cultivos	76	104	▲ 37%	2%
Otros	1,561	1,679	▲ 8%	40%
Total Importaciones Agropecuarias	3,845	4,181	▲ 9%	

Fuente: Banco Central del Ecuador-BCE

## 6 Inflación

Inflación Nacional	2024 Diciembre	2025 Diciembre
Mensual	-0.99%	0.14%
Anual	0.53%	1.91%
Acumulada	0.53%	1.91%
Inflación Alimentos y Bebidas No Alcohólicas	2024 Diciembre	2025 Diciembre
Mensual	-0.25%	0.74%
Anual	0.08%	1.30%
Acumulada	0.08%	1.30%

Fuente: Instituto Nacional de Estadísticas y Censos-INEC

## 7 Crédito Público Agropecuario

## 1 Crédito acumulado por instituciones

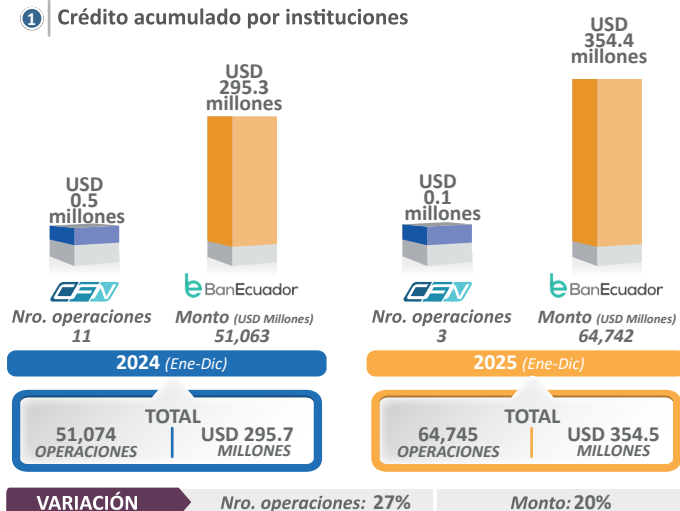

## 2 Crédito provincial 2025

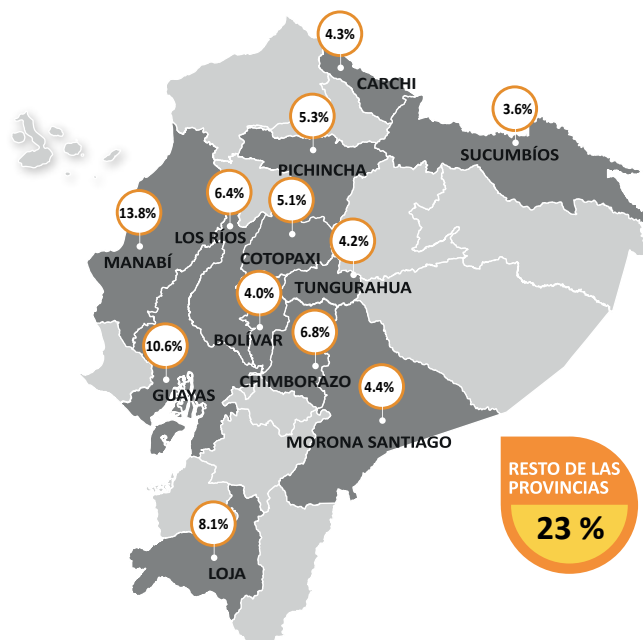

Fuente: BanEcuador, Corporación Financiera Nacional-CFN

## 8 Empleo

	2024 Diciembre	2025 Diciembre	Variación	Rural/ Nacional
PEA Rural	3,060,428	2,968,606	-3.0%	34.6%
Empleo Rural	3,028,754	2,924,131	-3.5%	35.0%
	2024 Diciembre	2025 Diciembre	Variación	Aporte 2025
Empleo Agropecuario	2,837,748	2,981,572	5.1%	35.7%
Total Empleo	8,339,905	8,351,450	0.1%	

Fuente: Instituto Nacional de Estadísticas y Censos-INEC

Nota: Empleo agropecuario incluye el empleo adecuado, subempleo, empleo no remunerado, otro empleo no pleno y empleo no clasificado. Contempla las actividades de acuicultura y pesca.

Indicadores Laborales (Nacional)	2024 Diciembre	2025 Diciembre	Diferencia
Tasa de Empleo Adecuado	33.0%	37.1%	4.1%
Tasa de Subempleo	24.5%	17.4%	-7.1%
Tasa de Otro Empleo No Pleno	28.8%	32.8%	4.0%
Tasa de Empleo No Remunerado	10.9%	9.8%	-1.1%
Tasa de Desempleo	2.7%	2.6%	-0.1%

Indicadores Laborales (Rural)	2024 Diciembre	2025 Diciembre	Diferencia
Tasa de Empleo Adecuado	17.7%	20.2%	2.5%
Tasa de Subempleo	23.4%	16.4%	-7.0%
Tasa de Otro Empleo No Pleno	33.8%	39.5%	5.7%
Tasa de Empleo No Remunerado	24.0%	22.4%	-1.6%
Tasa de Desempleo	1.0%	1.5%	0.5%

Fuente: Instituto Nacional de Estadísticas y Censos-INEC

## 9 Pobreza por ingresos

## 1 NACIONAL

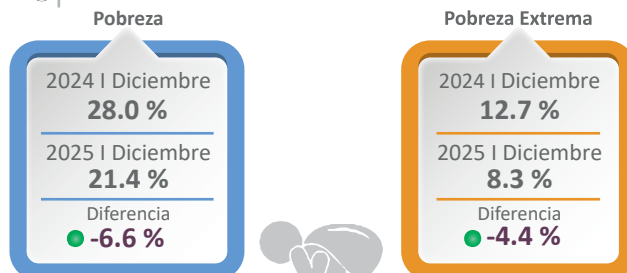

## 2 RURAL

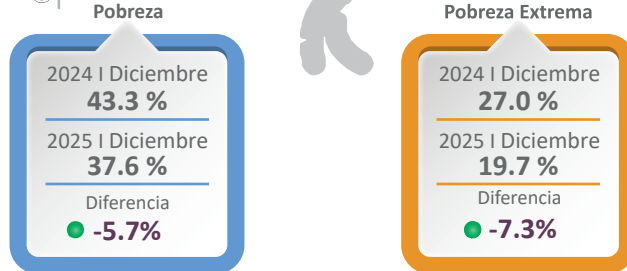

## 3 Coeficiente de Gini por ingresos

	2024 Diciembre	2025 Diciembre	Diferencia
Nacional	0.463	0.470	0.007
Rural	0.463	0.474	0.011

Fuente: Instituto Nacional de Estadísticas y Censos-INEC

Nota: 0 = Perfecta Igualdad y 1 = Perfecta desigualdad

● = Alerta ● = Positivo

10 Agricultura Familiar Campesina

Número de Circuitos Alternativos de Comercialización (CIALCO), 2023

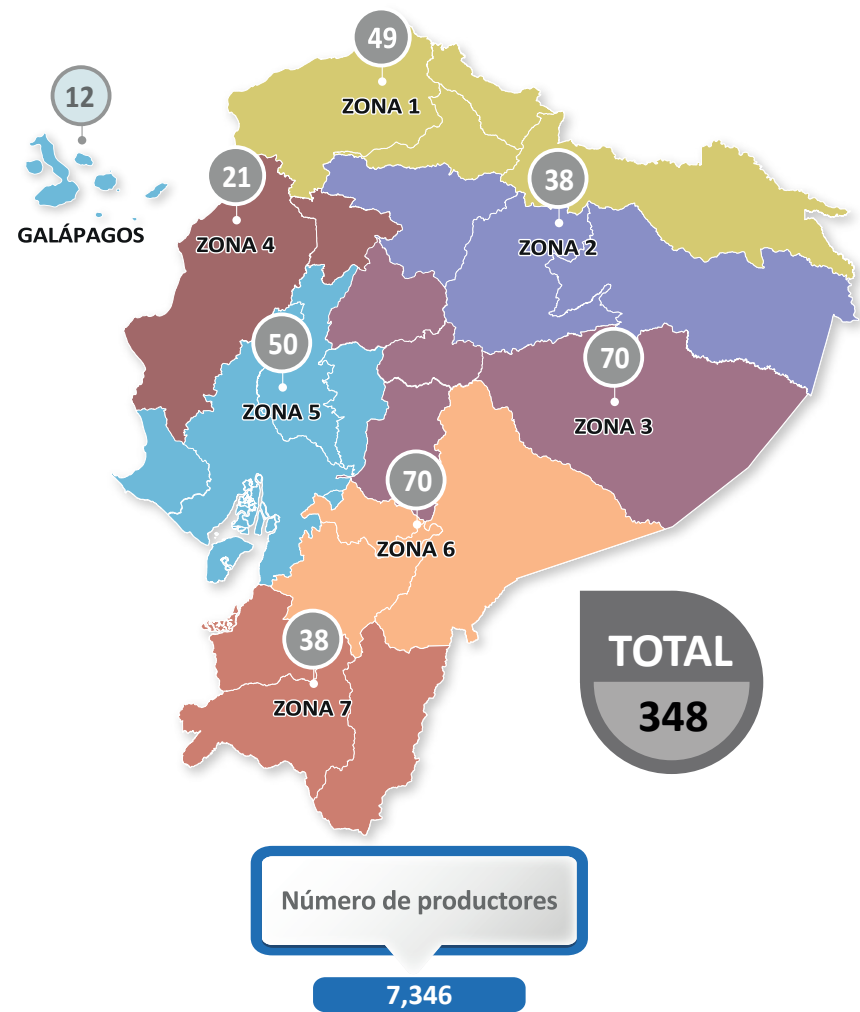

Fuente: Ministerio de Agricultura y Ganadería-MAG, Subsecretaría de Agricultura Familiar Campesina

11 Inversión Extranjera Directa

Inversión Extranjera Directa (Miles USD)	2024 III Trim	2025 III Trim	Variación	Part. 2024
Agricultura, silvicultura, caza y pesca	1,213	129,680	▲10594%	24.1%
Industria manufacturera	76,767	65,521	▼-19%	11.6%
Total IED	178,098	539,083	▲203%	

Fuente: Banco Central del Ecuador-BCE  
Nota: Valores negativos denotan una desinversión (amortizaciones mayores al desembolso).

12 Precios Internacionales (principales productos de exportación)

Productos	Referencia	2024 Diciembre	2025 Diciembre	Variación Anual
Banano (Cartón 40 lbs)	Los Ángeles	19.50	-	
Brócoli (PI-Cartón 20 libras)	New York	31.25	27.10	▼ -13%
Cacao (Tonelada)	Londres	10,353.05	5,821.37	▼ -44%
Café Arábica (Tonelada)	New York	7,569.00	8,405.00	▲ 11%
Café Robusta (Tonelada)	New York	5,219.00	4,201.00	▼ -20%
Aceite de Palma (Tonelada)	Malasia	1,189.73	980.51	▼ -18%
Plátano (Cartón 50 libras)	New York	23.74	32.03	▲ 35%

Fuente: USDA, ODEPA, ICCO, ANCUPA

13 Ventas Agropecuarias

Período	USD Millones					
	Agricultura	Pecuario	Silvícola	Mixto	Pesca	Total
2024	8,399	2,700	181	636	7,938	19,854
2025	10,589	2,816	205	744	8,185	22,539
2024 (Ene-Sep)	8,311	2,343	181	625	7,340	18,801
2025 (Ene-Sep)	9,738	2,502	219	692	8,624	21,775
Variación (2024-2025)	▲ 17%	▲ 7%	▲ 21%	▲ 11%	▲ 17%	▲ 16%

Fuente: Servicio de Rentas Internas-SRI  
Nota: valores provisionales