

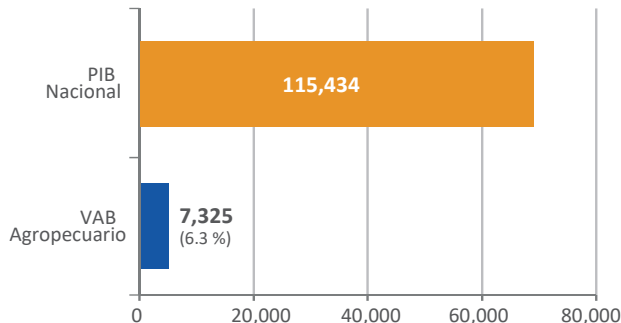

1 Variables Macroeconómicas

Participación del Sector Agropecuario en la Economía Nacional, 2023
(precios corrientes, 2018=100)
(millones USD)



VAB Agropecuario Trimestral
(precios corrientes, 2018 =100)
(millones USD)

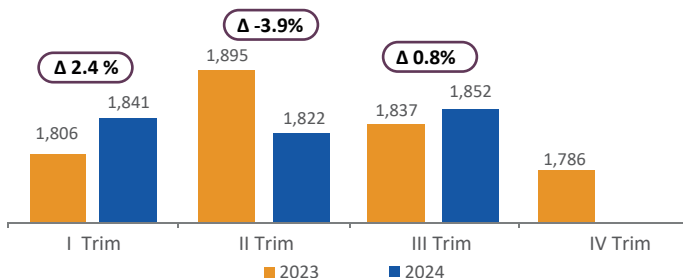

Participación de la Manufactura de productos alimenticios en las Actividades Industriales, 2022
(millones USD)

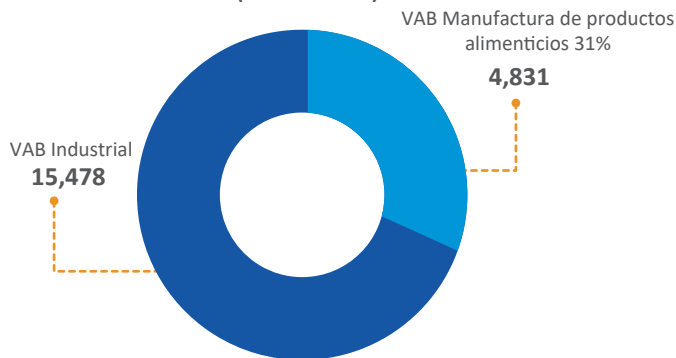

PIB Real (millones USD 2018)	2022	2023	Part. 2023	Variación
VAB Agropecuario	7,118	7,325	6.3 %	2.9 %
PIB Nacional	113,183	115,434	-	2.0 %

PIB Nominal (millones USD)	2022	2023	Part. 2023
VAB Agropecuario	7,119	8,274	6.8 %
PIB Nacional	116,133	121,147	-

Fuente: Banco Central del Ecuador -BCE
Nota: Cifras 2023 provisionales

Nota: Los valores de la agricultura y agroindustria no contienen actividades de acuicultura ni pesca

2 Previsiones Macroeconómicas

Tasas de variación anual (2018=100)

Actividades	2024	2025
Agricultura, ganadería y silvicultura	1.8 %	1.6 %
Pesca y acuicultura	5.8 %	4.4 %
Manufactura de productos alimenticios	1.5 %	2.5 %
PIB	0.9 %	1.5 %

Fuente: Banco Central del Ecuador-BCE
Nota: Cifras provisionales

3 Uso de la Tierra

Uso de la tierra (ha)	2013	2023	Variación	Participación 2023
* Cultivos Permanentes	1,469,363	1,380,405	▼ -6 %	11 %
** Cultivos Transitorios	1,003,271	812,294	▼ -19 %	7 %
Descanso	191,159	216,484	▲ 13 %	2 %
Pastos cultivados	3,227,321	2,323,582	▼ -28 %	19 %
Pastos naturales	1,623,359	617,688	▼ -62 %	5 %
Páramos	491,891	308,927	▼ -37 %	3 %
Montes y Bosques	3,538,424	5,851,657	▲ 65 %	48 %
Otros usos	216,225	704,929	▲ 226 %	6 %
Total	11,761,012	12,215,965	▲ 4 %	100 %

Fuente: Instituto Nacional de Estadísticas y Censos-INEC

* Cultivos permanentes: Banano, cacao, café, caña de azúcar, maracuyá, naranja, palma africana, plátano, tomate de árbol, otros permanentes

** Cultivos transitorios: Arroz, arveja, brócoli, cebada, cebolla blanca, fréjol, haba, maíz duro, maíz suave, papa, quinoa, soya, tomate riñón, trigo, yuca, otros transitorios

4 Superficie, producción y rendimiento

1 Superficie y Producción Agrícola

Año	Superficie Sembrada (ha)	Producción (t)
2013	2,603,102	19,438,172
2023	2,272,506	22,389,035
Variación	▼ -13 %	▲ 15 %

ha = Hectárea; t = Toneladas

Fuente: Ministerio de Agricultura-MAG/Coordinación General de Información Nacional Agropecuaria-CGINA, Instituto Nacional de Estadísticas y Censos-INEC

Nota1: Los valores de superficie sembrada/planatada y producción corresponden a cultivos permanentes y transitorios publicados por el INEC (ESPAC)

2 Principales cultivos, 2023

Cultivo	Superficie (ha)	Producción (t)	Rendimiento (t/ha)
Cacao (almendra seca)	609,750	379,584	0.73
Maíz Duro Seco (grano seco)	344,029	1,795,794	5.82
Arroz (en cáscara)	322,108	1,550,686	5.04
Palma Aceitera (fruta fresca)	194,419	2,049,700	14.89
Banano (fruta fresca)	184,034	7,159,816	40.87
Plátano (fruta fresca)	152,654	840,599	7.03
Caña de Azúcar para Azúcar (tallo fresco)	79,580	6,253,732	83.14
Maíz Suave Seco (grano seco)	48,022	49,490	1.11
Café (grano oro)	30,314	5,584	0.25
Fréjol Seco (grano Seco)	22,748	12,972	0.66

Fuente: Ministerio de Agricultura-MAG/Coordinación General de Información Nacional Agropecuaria-CGINA, Instituto Nacional de Estadísticas y Censos-INEC

Nota: Los productos seleccionados representan el 89% de la superficie nacional sembrada con cultivos permanentes y transitorios.

5 Comercio Exterior

Período	Exportaciones FOB			Importaciones CIF			Balanza Comercial		
	Total	Petroleras	No Petroleras	Total	Petroleras	No Petroleras	Total	Petroleras	No Petroleras
2022	32,658	11,587	21,071	33,049	7,999	25,050	-391	3,588	-3,978
2023	31,126	8,952	22,175	30,902	7,165	23,736	225	1,786	-1,561
2023 (Ene-Dic)	31,126	8,952	22,175	30,902	7,165	23,736	225	1,786	-1,561
2024 (Ene-Dic)	34,421	9,572	24,849	29,490	7,033	22,456	4,931	2,539	2,392
Variación (2022-2023)	▲ 11%	▲ 7%	▲ 12%	▼ -5%	▼ -2%	▼ -5%			

Período	Exportaciones FOB	Importaciones CIF	Balanza Comercial
2022	7,554	4,794	2,760
2023	8,383	4,517	3,866
2023 (Ene-Dic)	8,383	4,517	3,866
2024 (Ene-Dic)	11,024	4,195	6,829
Variación (2022-2023)	▲ 31%	▼ -7%	▲ 77%

Aporte Comercio Agropecuario en el Comercio Total (%)

Período	Exportaciones FOB	Importaciones CIF
2022	23.1%	14.5%
2023	26.9%	14.6%
2023 (Ene-Dic)	26.9%	14.6%
2024 (Ene-Dic)	32.0%	14.2%

Aporte Comercio Agropecuario en el Comercio No Petrolero (%)

Período	Exportaciones FOB	Importaciones CIF
2022	35.8%	19.1%
2023	37.8%	19.0%
2023 (Ene-Dic)	37.8%	19.0%
2024 (Ene-Dic)	44.4%	18.7%

Fuente: Banco Central del Ecuador-BCE

Principales Productos de Exportación	2023 (Ene-Dic)	2024 (Ene-Dic)	Valor FOB	
	(Millones USD FOB)	(Millones USD FOB)	Variación (%)	Participación en Total 2024
Banano	3,480	3,548	▲ 2%	32%
Rosas	733	1,016	▲ 39%	9%
Cacao en grano	1,172	3,353	▲ 186%	30%
Madera en bruto y elaborados	548	599	▲ 9%	5%
Aceite de palma crudo y refinado	114	147	▲ 29%	1%
Otras flores y capullos frescos o secos	254	249	▼ -2%	2%
Café sin tostar y tostado, café soluble y preparaciones a base de café	131	145	▲ 11%	1%
Brócoli	176	205	▲ 16%	2%
Otros	1,775	1,762	▼ -1%	16%
Total Exportaciones Agropecuarias	8,383	11,024	▲ 31%	

Principales Productos de Importación	2023 (Ene-Dic)	2024 (Ene-Dic)	Valor CIF	
	(Millones USD CIF)	(Millones USD CIF)	Variación (%)	Participación en Total 2024
Pasta de madera y papel o cartón	437	420	▼ -4%	10%
Torta de soya	993	852	▼ -14%	20%
Látex, caucho natural y sintético en forma primaria y, elaborados	365	368	▲ 1%	9%
Trigo	515	495	▼ -4%	12%
Aceite de soya crudo y refinado	121	104	▼ -14%	2%
Preparaciones compuestas para elaborar bebidas	99	97	▼ -2%	2%
Preparaciones para alimentación infantil	43	51	▲ 19%	1%
Semilla de varios cultivos	94	83	▼ -11%	2%
Otros	1,850	1,724	▼ -7%	41%
Total Importaciones Agropecuarias	4,517	4,195	▼ -7%	

Fuente: Banco Central del Ecuador-BCE

6 Inflación

Inflación Nacional	2023 Enero	2024 Enero
Mensual	-0.02%	-0.15%
Anual	1.35%	0.26%
Acumulada	1.35%	-0.15%
Inflación Alimentos y Bebidas No Alcohólicas	2023 Enero	2024 Enero
Mensual	-0.07%	0.48%
Anual	4.24%	0.19%
Acumulada	4.24%	0.48%

Fuente: Instituto Nacional de Estadísticas y Censos-INEC

7 Crédito Público Agropecuario

1 Crédito acumulado por instituciones

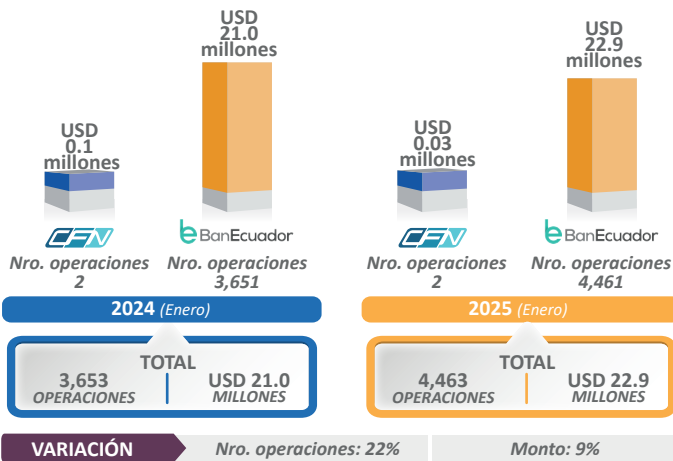

2 Crédito provincial 2025

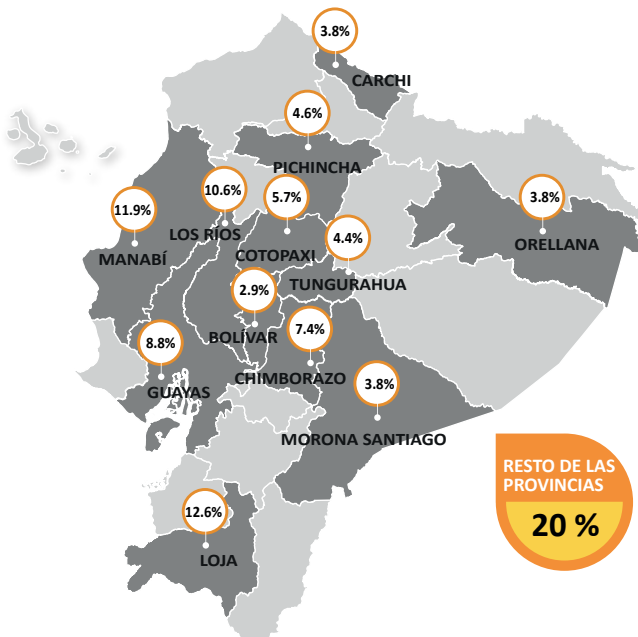

Fuente: BanEcuador, Corporación Financiera Nacional-CFN

8 Empleo

	2024 Enero	2025 Enero	Variación	Rural/Nacional
PEA Rural	3,036,779	3,037,927	0.04%	36.2%
Empleo Rural	2,998,234	2,988,812	-0.3%	37.1%
	2024 Enero	2025 Enero	Variación	Aporte 2021
Empleo Agropecuario	2,482,784	2,730,452	10.0%	33.9%
Total Empleo	8,321,939	8,060,945	-3.1%	

Fuente: Instituto Nacional de Estadísticas y Censos-INEC

Nota: Empleo agropecuario incluye el empleo adecuado, subempleo, empleo no remunerado, otro empleo no pleno y empleo no clasificado. No contempla las actividades de acuicultura y pesca.

Indicadores Laborales (Nacional)	2024 Enero	2025 Enero	Diferencia
Tasa de Empleo Adecuado	34.7%	34.0%	-0.7%
Tasa de Subempleo	20.4%	20.6%	0.2%
Tasa de Otro Empleo No Pleno	28.6%	28.7%	0.1%
Tasa de Empleo No Remunerado	12.1%	12.5%	0.4%
Tasa de Desempleo	3.9%	3.8%	-0.1%

Indicadores Laborales (Rural)	2023 Enero	2024 Enero	Diferencia
Tasa de Empleo Adecuado	17.7%	16.2%	-1.5%
Tasa de Subempleo	18.9%	18.8%	-0.1%
Tasa de Otro Empleo No Pleno	36.1%	34.8%	-1.3%
Tasa de Empleo No Remunerado	26.0%	28.6%	2.6%
Tasa de Desempleo	1.3%	1.6%	0.3%

Fuente: Instituto Nacional de Estadísticas y Censos-INEC

9 Pobreza por ingresos

1 NACIONAL

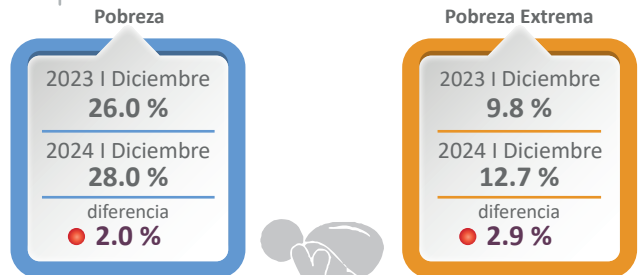

2 RURAL



3 Coeficiente de Gini por ingresos

	2023 Diciembre	2024 Diciembre	Diferencia
Nacional	0.457	0.463	0.61%
Rural	0.470	0.463	-0.74%

Fuente: Instituto Nacional de Estadísticas y Censos-INEC

Nota: 0 = Perfecta Igualdad y 1 = Perfecta desigualdad

● = Alerta ● = Positivo

10 Agricultura Familiar Campesina

Número de Circuitos Alternativos de Comercialización (CIALCO), 2023

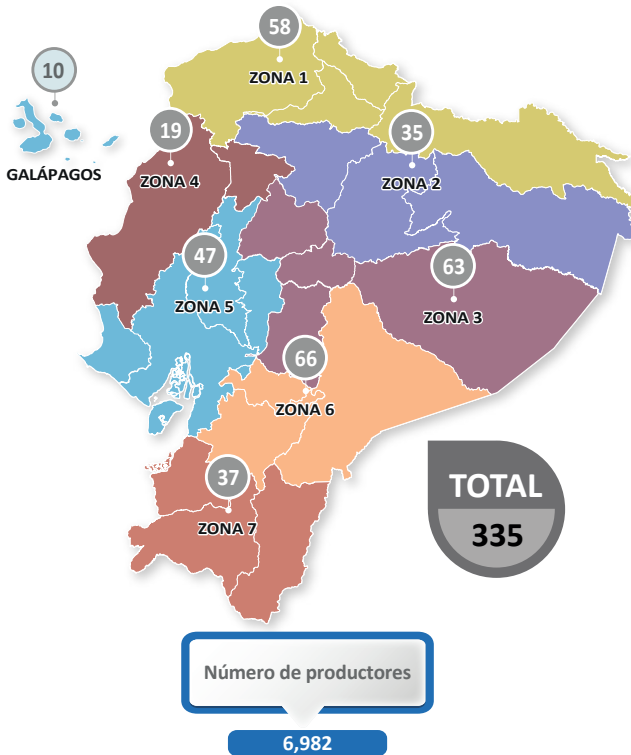

Fuente: Ministerio de Agricultura y Ganadería-MAG, Subsecretaría de Agricultura Familiar Campesina

11 Inversión Extranjera Directa

Inversión Extranjera Directa (Miles USD)	2023 III Trim	2024 III Trim	Variación	Part. 2024
Agricultura, silvicultura, caza y pesca	12,219	863	▼ -93%	1.2%
Industria manufacturera	15,173	67,688	▲ 346%	92.0%
Total IED	160,086	73,581	▼ -54%	

Fuente: Banco Central del Ecuador-BCE

Nota: Valores negativos denotan una desinversión (amortizaciones mayores al desembolso).

12 Precios Productor

Productos	Productos de Consumo Nacional		
	2024 Ene	2025 Ene	Variación Anual
Arroz en Cáscara (Saca Aprox. 200 lb) ^{1/}	50.59	29.56	▼ -42%
Caña de Azúcar Tallo Fresco (t)	33.00	-	-
Maíz Duro Seco (qq) ^{2/}	-	-	-
Maíz Suave Choclo (Bulto Aprox. 110 lb)	-	-	-
Papa Superchola (qq)	25.40	21.30	▼ -16%
Plátano Barraganete (Racimo Aprox. 50 lb)	2.06	1.98	▼ -4%
Plátano Dominicano (Racimo Aprox. 50 lb)	2.56	2.04	▼ -20%
Leche Cruda (l)	0.45	0.45	— 0%
Pollo En Pie (lb)	0.76	0.83	▲ 9%

1/ Arroz con 20% de humedad y 5% de impurezas. PMS de arroz grano largo (grano corto: 29.00 USD), 2/ Maíz con 13% de humedad y 1% de impurezas. PMS de maíz en bodega vendedor

*Precio Mínimo de Sustentación

Fuente: Ministerio de Agricultura y Ganadería-MAG/Coordinación General de Información Nacional Agropecuaria-CGINA.

Productos	Productos de Exportación		
	2024 Ene	2025 Ene	Variación Anual
Banano Cavendish Spot (Caja Aprox. 43 lb)	9.13	8.19	▼ -10%
Brócoli (kg)	0.31	0.32	▲ 2%
Cacao CCN51 Almendra Seca (qq)	173.48	354.88	▲ 105%
Cacao Fino de Aroma Almendra Seca (qq)	152.57	347.62	▲ 128%
Café Arábigo Grano Oro (qq)	128.75	198.00	▲ 54%
Café Robusta Cereza (qq)	17.03	34.00	▲ 100%
Palma de Aceite (t)	145.00	215.31	▲ 48%
Plátano Barraganete de Exportación (Caja Aprox. 50 lb)	4.00	5.28	▲ 32%

*Precio Mínimo de Sustentación

Fuente: Ministerio de Agricultura y Ganadería-MAG/Coordinación General de Información Nacional Agropecuaria-CGINA.

13 Precios Internacionales (principales productos de exportación)

Productos	Referencia	2024 Ene	2025 Ene	Variación Anual
Banano (Cartón 40 lbs)	Los Ángeles	19.50	19.50	— 0%
Brócoli (PI-Cartón 20 libras)	Los Ángeles	19.29	-	-
Cacao (Tonelada)	Londres	4,452.60	10,678.68	▲ 140%
Café Arábigo (Tonelada)	New York	4,473.00	7,815.00	▲ 75%
Café Robusta (Tonelada)	New York	3,264.00	5,408.00	▲ 66%
Palma (Tonelada)	Rotterdam	845.00	1,070.31	▲ 27%
Plátano (Cartón 50 libras)	New York	19.69	22.85	▲ 16%

Fuente: USDA, ODEPA, ICCO, FEDAPALM

14 Ventas Agropecuarias

Período	USD Millones				
	Agricultura	Pecuaria	Silvícola	Mixto	Total
2022	8,254	2,667	164	651	11,736
2023	9,015	2,882	175	711	12,783
2023 (Ene-Nov)	6,655	2,117	153	537	9,463
2024 (Ene-Nov)	8,083	2,241	179	615	11,118
Variación (2023 - 2024)	▲ 21%	▲ 6%	▲ 16%	▲ 14%	▲ 17%

Fuente: Servicio de Rentas Internas-SRI

Nota: valores provisionales